

山府河畔 HILL RIVERSIDE

不舍一公里 城阙与山河

HILL RIVERSIDE

建筑 面积约73-122m² 二至四房 百万平米山水大城
9月19日盛大开盘 24日渠道盛启

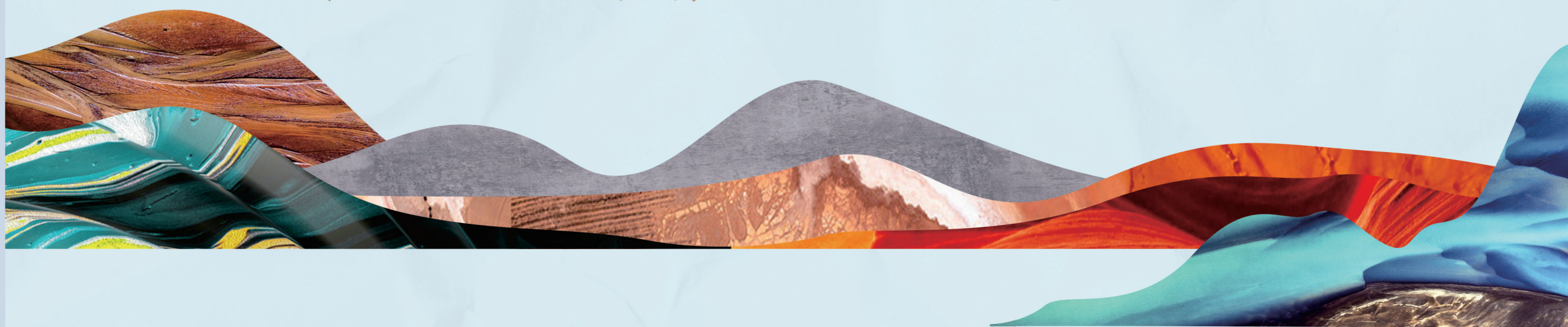

以山为屏

HILL RIVERSIDE

背靠有髻山，面朝将军山，四季变换，层林尽染。
山府河畔，以山为屏，南北绵延一公里，
深居于此，山风抚慰，鸟语花香，
忘世事繁碌，享自在人生。

与水为邻

HILL RIVERSIDE

有山必有溪，有溪汇成河。邻河而栖，
因水而喜。山府河畔沿河而建，以河为障，
景致天成，出则奋勇争先，入则弱水随心，
出入自由切换，身心于此不疲。

山水大城

HILL RIVERSIDE

三年磨一剑，不负山和水。有髻山下，
山府河畔傲然面世，总建面约103万平方米。
北有洪湾立交，四通八达，南望横琴，脉动湾区。
“智者乐水，仁者乐山”，山水大城得一居所，夫复何求。



HALLON 恒隆集团

亿豪置业 BILLION CENTURY

VIP-LINE 0756 830 1888

珠海·香洲·南琴路主干道西侧（横琴方向）

开发商：珠海红湾亿豪置业有限公司 备案名：洪湾河畔花园 推广名：山府河畔 本宣传资料中所有图片、文字及信息作为推广介绍之用，不作为商品房买卖合同任何购买部分，一切均以政府相关部门最终审批及实际交付使用时的实际情况为准。预售证号：001-440401-2021-00004-4